

Guindaste MS 3502



ALCANÇE MÁX
HORIZONTAL
4,80m



ALCANÇE MÁX
VERTICAL DO SOLO
7,50m



ÂNGULO
DE GIRO
360°

Especificações - MC 3502

MASAL

GRÁFICO DE CARGA

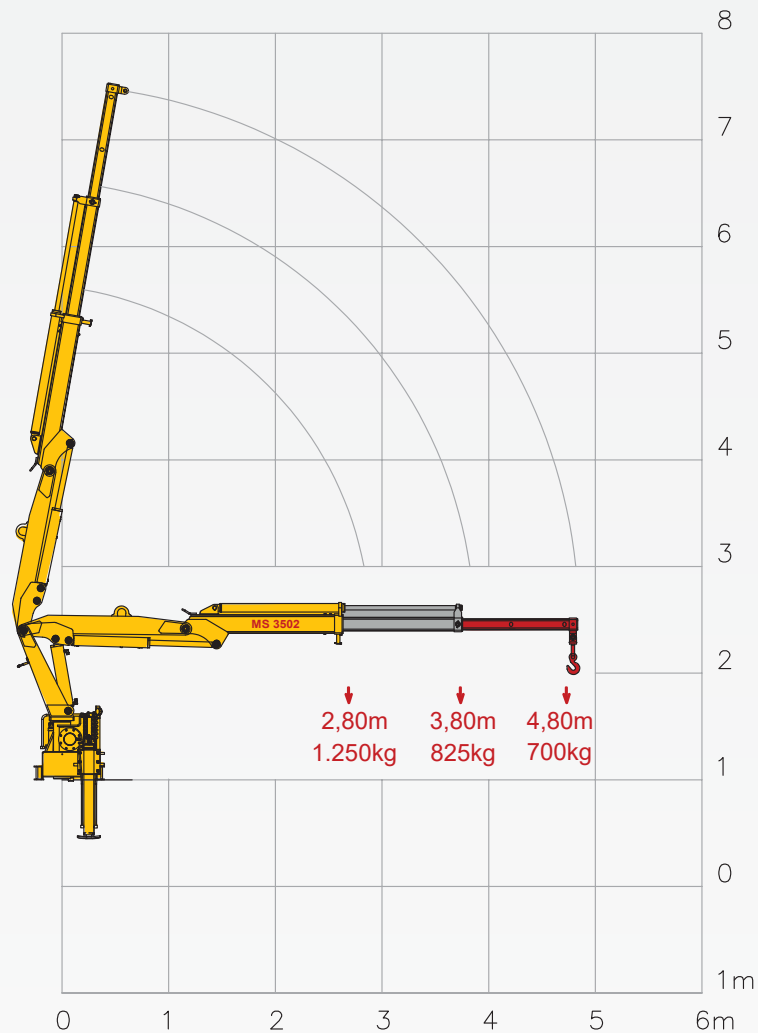

ESPECIFICAÇÕES TÉCNICAS

**MS
3502**

Momento de carga útil	Kgf/m	3500
Pressão máxima de trabalho	bar	200
Capacidade do reservatório de óleo	L	75
Peso do equipamento	Kg	950
Quantidade de lanças hidráulicas		1
Quantidade de lanças manuais		1
Capacidade máxima no alcance máximo	Kg	700
Capacidade na primeira pega	Kg	1250
Alcance máximo horizontal	m	4,80
Alcance máximo horizontal hidráulico	m	3,80
Alcance máximo vertical do solo	m	7,50
Alcance vertical hidráulico	m	6,50
Largura em posição de transporte	m	2,20
Largura com estabilizadores acionados	m	2,75
Ângulo máximo de abertura	graus	80
Ângulo de giro	graus	360
Raio mínimo de içamento	m	1,50
Espaço ocupado para montagem	m	0,85
Torque de giro	Kgf/m	900
PBT mínimo para instalação	ton	6,7

CORES DISPONÍVEIS



**CONHEÇA
NOSSAS
LINHAS**

