

# Guindaste MS 4503



ALCANCE MÁX  
HORIZONTAL  
**7,51 m**



ALCANCE MÁX  
VERTICAL DO SOLO  
**10,68 m**



ÂNGULO  
DE GIRO  
**360°**

CAPACIDADE NA  
EXTENSÃO MÁX.  
**7,51 m**



# GRÁFICO DE CARGA

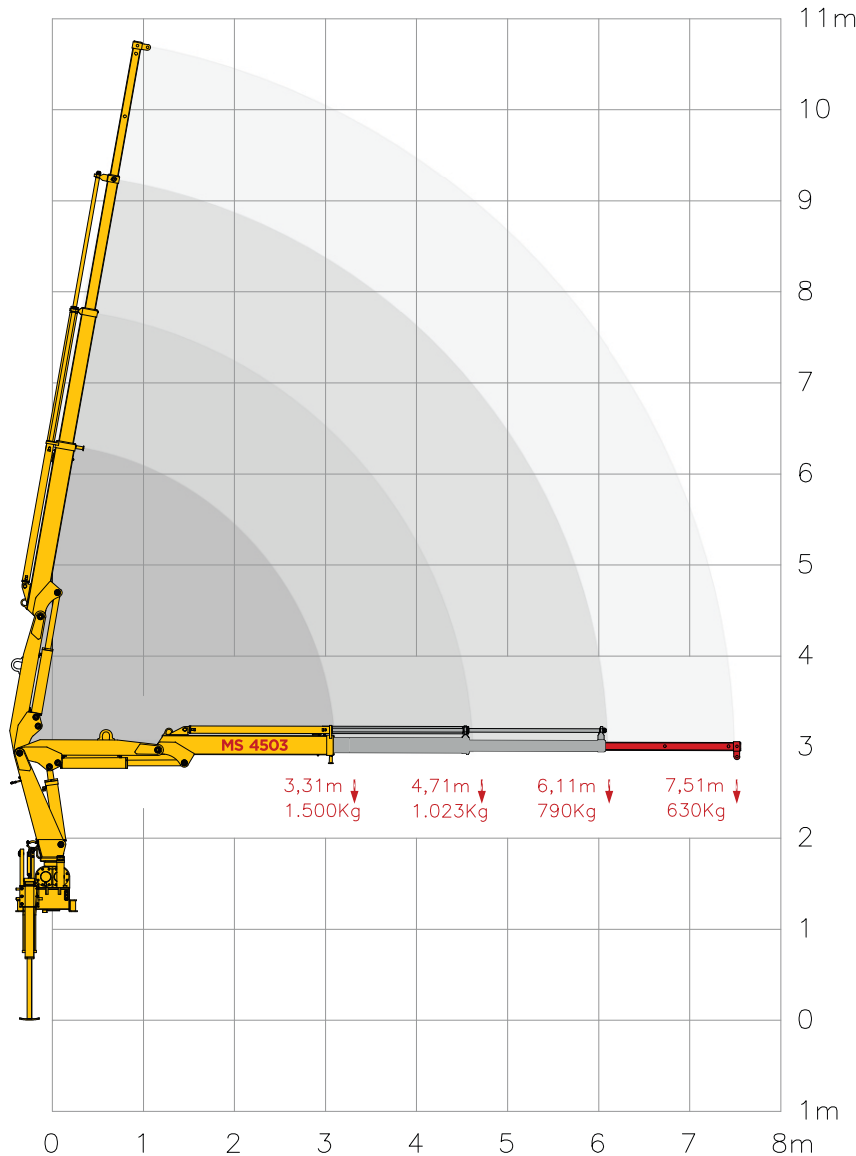

## DIMENSÕES

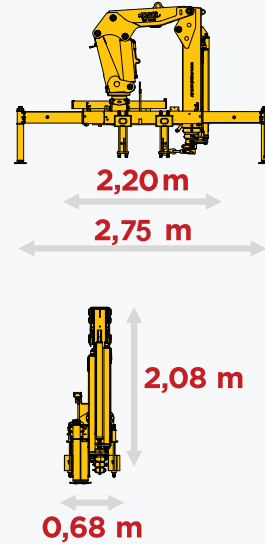

## CONFIRA EM NOSSO SITE



## ESPECIFICAÇÕES TÉCNICAS

		<b>MS 4503</b>
Momento de carga útil	kgf/m	4500
Pressão máxima de trabalho	bar	180
Capacidade do reservatório de óleo	L	75
Peso do equipamento	kg	1050
Quantidade de lanças hidráulicas		2
Quantidade de lanças manuais		1
Capacidade máxima no alcance máximo	kg	630
Capacidade na primeira pega	kg	1500
Alcance máximo horizontal	m	7,51
Alcance horizontal hidráulico	m	6,11
Alcance máximo vertical do solo	m	10,68
Alcance vertical hidráulico	m	9,25
Largura em posição de transporte	m	2,20
Largura com estabilizadores acionados	m	2,75
Ângulo máximo de abertura	graus	80
Ângulo de giro	graus	360
Raio mínimo de içamento	m	1,50
Espaço ocupado para montagem	m	0,90
Torque de giro	kgf/m	1800
PBT mínimo para instalação	ton	6,7

## CORES DISPONÍVEIS



**CONHEÇA  
NOSSAS  
LINHAS**



NOSSA FORÇA É TRADIÇÃO

**MASAL INDUSTRIA**

Matriz - Rua Alfredo Caetano, 02  
Sto. Antônio da Patrulha / RS

(51) 3662-3066  
www.masal.com.br

**MASAL**